Осваиваем основы стринг-арта

Вам потребуется:

— деревянная дощечка (подойдёт также кусок ДСП или подобного материала, в который легко забить гвозди, главное — чтобы доска была достаточной толщины);
— при желании — краска, морилка или другое покрытие для подготовки доски (можно делать картинку и на чистой доске);
— гвозди с шляпкой, длина гвоздя — 1–2 см (можно чуть длиннее, важно, чтобы кончики гвоздей не вылезли с изнанки);
— небольшой удобный молоток;
— прочные нити для создания рисунка (для начала подойдёт «Ирис» или не слишком толстые и пушистые нитки для вязания, можно использовать и швейные нитки, мулине и так далее);
— карандаш или маркер для нанесения разметки на доску;
—плоскогубцы;
—ножницы;
—шаблон рисунка (скопированный, распечатанный или созданный самостоятельно).

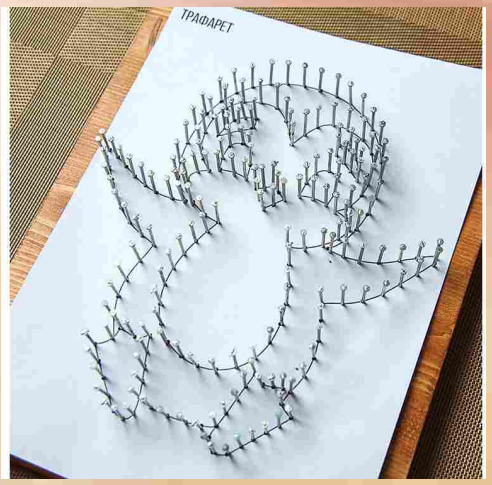

Технология создания работы в технике стрит-арт:

1. Подготовка основы (дощечку, если нужно, обрезать, зашкурить края, при желании — покрасить и так далее).
2.Перенос рисунка на основу, разметка расположения гвоздей.
3. Забивание гвоздей.
4. Натягивание между гвоздями нитей.

РЕКОМЕНДАЦИИ
ИНСТРУКТОРА ПО ТРУДУ

Стринг-арт — картины из гвоздей и нитей: что это и как этому научиться

Этот вид искусства заключается в рисовании нитями — натягиваемые на гвоздики на доске, нити образуют картину. «String» с английского языка переводится как «струна» или «верёвка», ещё этот необычный вид рукоделия называют «изонить»: от «изображение» + «нить».
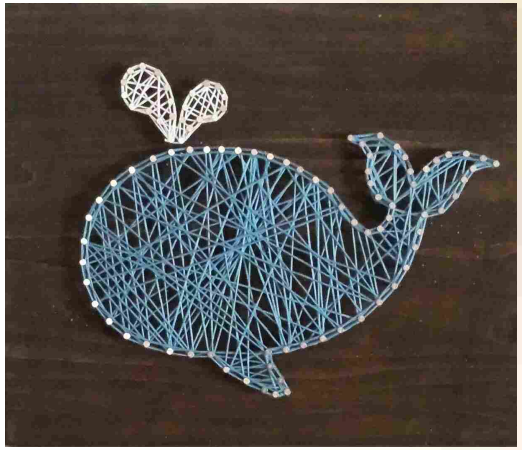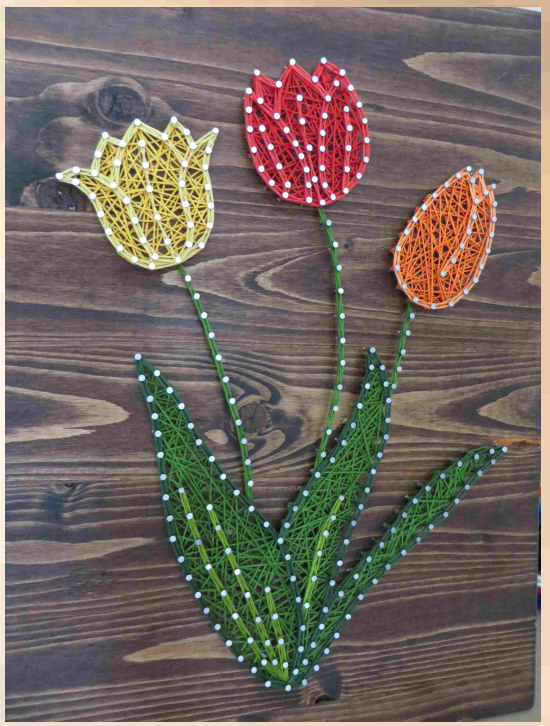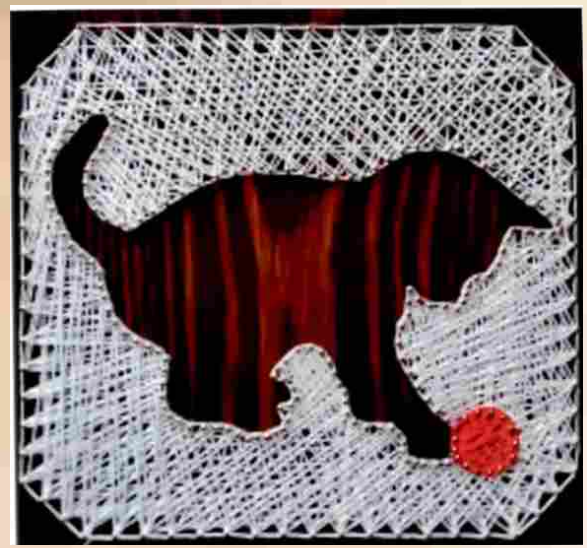
В технике стринг-арта можно «рисовать» не только симметричные, но вообще любые картинки.